

介護・看護・障害サービス対応 クラウド型請求ソフト

ナーシングネットプラスワン

通所介護事業所向けご提案資料



0120-141-749



area_kaigo@litalico.co.jp

事業所導入数
6000以上

利用継続率
99.5%以上



■ 株式会社LITALICOについて(プラットフォーム事業)

プラットフォーム事業

導入実績
25,000以上

※株式会社LITALICOプラットフォーム事業の
定額課金契約事業所数

介護事業者向け
業務支援ソフト

NnOne+
NursingNet Plus One

福祉事業者向け
業務支援ソフト

かんたん
請求ソフト

児童福祉施設向け
運営支援サービス

りたりこ
LITALICO
発達ナビ

障害福祉・児童福祉
の求人・転職サイト

りたりこ
LITALICO
キャリア

就労支援施設向け
運営支援サービス

りたりこ
LITALICO
仕事ナビ

特別支援教育向け
サービス

LITALICO
教育ソフト

運営会社

LITALICO
りたりこ

(東証プライム上場)

商号	株式会社LITALICO (LITALICO Inc.)
所在地	〒153-0051 東京都目黒区上目黒2-1-1 中目黒G Tタワー15F/16F/20F
従業員数	4,601名 (グループ全体2023年9月時点)

当事者向けサービスとプラットフォーム事業の相互連携で価値を最大化

当事者向け
サービス
350以上

※グループ会社含む



障害福祉

拠点数143拠点、累計就職者数15,000名以上

働くことに障害のある方の就労支援を行う就労移行支援事業所
累計就職者は全国No1



児童福祉

拠点数162拠点、利用者数10,000名以上

発達が気になる0~18歳のお子さまと保護者の方に向けて、発達
支援の最適な学びをご提供



株式会社nCS

介護福祉

拠点数100以上、利用者数10,000名以上

「一生涯現役」「歩行の自立」をコンセプトとした、半日の機
能訓練特化型のリハビリデイサービスを提供



DDCN社

米国

グループホーム17棟、強度行動障害者向け

強度行動障害者向け住宅及びサポートサービスをネブラスカ州
にて提供。同州大手で豊富な支援実績

他にも、プログラミングやロボットといったテクノロジーを活用したIT×ものづくり教室や、
訪問看護サービス、精神障害者グループホームなども運営。発達障害の子ども向けアプリ開発
(LITALICO FUN STUDIO) や研究活動・学会発表も実施(LITALICO研究所)



請求・記録・シフトを月額15,000円でまとめて管理!

運営者にも スタッフにも
やさしい 通所介護ソフト

こんなお悩みありませんか？

□ IT化・電子化をしたいが
苦手意識のあるヘルパーさんが多い

□ 今の請求ソフトから機能を落とさず
コストの見直しをしたい

□ 請求ソフトと記録・加算ソフトが
バラバラなのでソフトをまとめたい



\ ナーシングネットでお悩みを解決！ /

手軽に始められて、**1つのソフト**で実行できるので、
確実に改善できます！

1 低価格での実施が可能

2 主要機能がソフト1つで網羅

3 業務環境も収支構造も改善！



✓ 初めての電子記録でも安心してご導入いただけます

コストパフォーマンス◎

請求・記録・LIFE・計画書作成を 一気通貫かつ低コストで実現！



■ ②主要機能がソフト1つで網羅！

請求・記録は5つのステップで実施！

日々の記録をタブレットで
まとめて入力！

業務書類も
連動して作成

転記や照合不要！



利用票作成

記録

書類作成

実績取込

請求・伝送

提供時間	サービス内容	事業所名	日付	1	2
			曜日	日	月
09:30 ~ 14:30	通所介護 I 3 3 [加算]	サンプル通所介護	予定	1	
	通所介護個別機能訓練 加算 I 1	サンプル通所介護	実績	1	
	通所介護個別機能訓練 加算 II	サンプル通所介護	予定	1	
	通所介護入浴介助加算 I	サンプル通所介護	実績	1	
	通所介護サービス提供 体制加算 I	サンプル通所介護	予定	1	
	通所介護科学的介護推 進体制加算	サンプル通所介護	実績	1	

利用票(提供票)を作成



タブレット記録画面

連絡帳					
利用者名	利用者	通所介護のみ	様	実施日	2022年11月7日(月)
利用時間	開始	10:00	終了	14:00	送迎
項目	内容				
10:00	バイタル	体温: 36.5℃ (問題有りませんでした)			
10:00	リハ機能	立位・座位訓練 (実施) (立位・座位を中心に実施しました)			
10:30	排泄	排便			
11:00	リハ機能	ROM訓練、ADL訓練 (ROM訓練実施)			
11:30	水分補給	50ml			
12:00	服薬	服薬確認 (服薬確認問題なし)			
12:30	服薬	服薬確認 (xxxxx)			
13:00	リハ機能	言語訓練 (xxプログラム) (xxな様子でした)			
14:00	バイタル	体温: 37.0℃ (元気に帰ります)			
備考					
次回利用予定日 月 日 () です					

連絡帳や介護経過表を作成可能

ナーシングネットで実現できること

請求の効率化



請求ソフト上内の伝送
(介護保険)



保険外サービス
諸費用の請求



返戻管理・審査情報を
ソフト内で確認



利用料請求書発行
保険外もおまとめ可能



売上の確認
処遇改善金額の分析



口座引落データを
ソフト上で作成

業務の効率化



通所記録と
利用票(提供票)の連動



LIFE情報の管理
データ出力



アセスメント・計画書
経過記録の作成

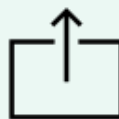

ケアプランデータ連携
1・2表/6・7表



帳票や証書の
有効期限を管理



要介護度ごとの
集計分析



スタッフ毎に
権限設定を変更



送迎予定の管理



自由に使える
チャット・メモ機能

経営の進化



連携している
収納代行業者のご紹介



ファクタリング
(早期入金サービス)



賠償責任保険の
ご提案

✓ 上記以外も様々な機能をご用意しています。スタッフまでお気軽にお問い合わせください！

ソフトで作成可能な帳票

- ✓ アセスメントシート
- ✓ 通所介護計画書
- ✓ モニタリング
- ✓ 担当者会議録
- ✓ 経過記録
- ✓ 連絡帳
- ✓ 介護経過表
- ✓ 業務日誌
- ✓ 科学的介護推進情報
- ✓ 個別機能訓練計画書
- ✓ 生活機能チェック(個別機能訓練)
- ✓ 栄養・摂食嚥下情報
- ✓ 口腔の健康状態の評価・再評価
- ✓ 口腔機能改善管理指導計画
- ✓ 運動器機能向上サービス計画書

✓ 上記に記載がない書式も作成できる場合がございます。お気軽にお問い合わせください！

■ ②主要機能がソフト1つで網羅！

記録から実績を入力可能！

タブレットから登録をすると
提供票に実績として反映！

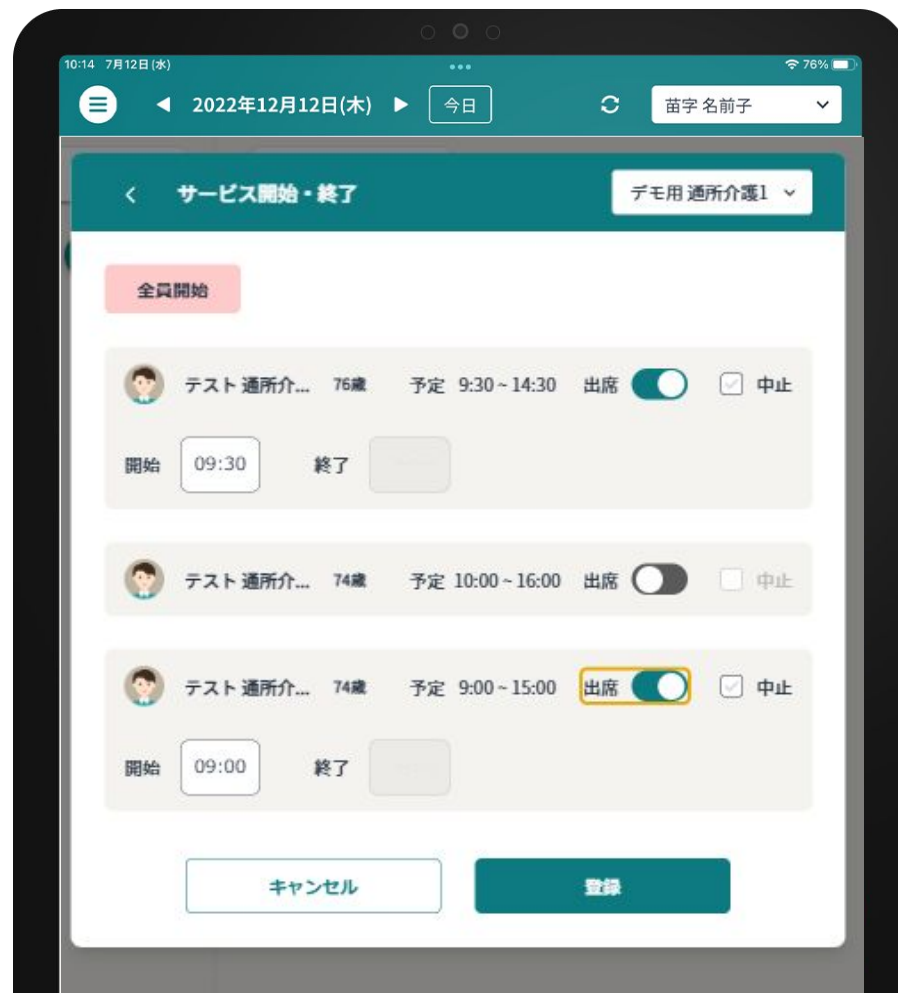

※サービス画面はイメージです。実際の画面が異なる場合があります

直感的な画面表示！

バイタルはグラフ表示も可能
関係者への共有も容易に！

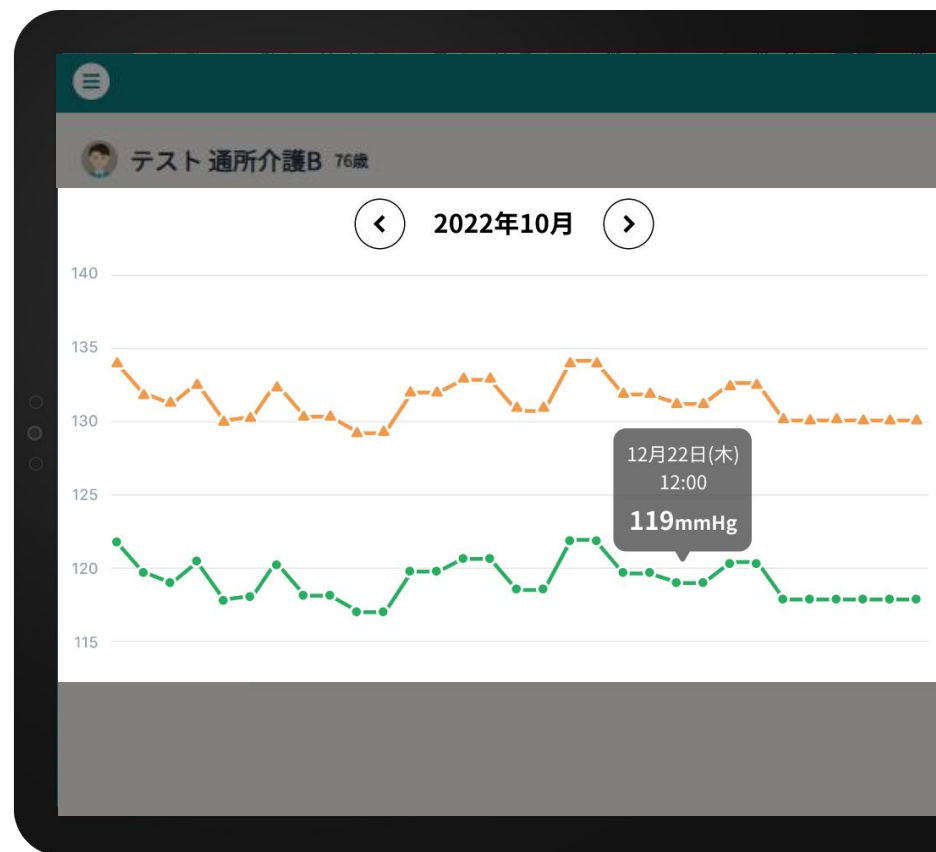
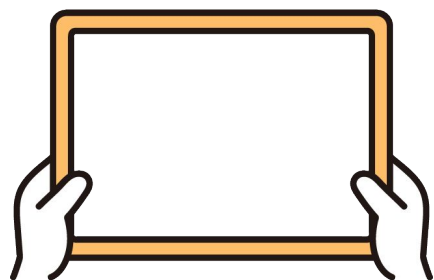

※サービス画面はイメージです。実際の画面が異なる場合があります

■ ②主要機能がソフト1つで網羅！

加算もアプリで管理可能！

入浴介助や個別機能訓練など
加算情報を管理可能！



※サービス画面はイメージです。実際の画面が異なる場合があります

記録をカスタマイズ！

オリジナル項目が設定可能
サービスに応じた記録を実現



体操 通所デモ 管理者

体操

ビデオ体操 音楽体操

ストレッチ

座位 立位

時間

15分 30分

45分 60分

回数 00000.00 回

レクリエーション 通所デモ 管理者

茶話会

テキストを入力

ゲーム

オセロ 囲碁

将棋 トランプ

様子 介護経過表に記載されます。 連絡帳に記載

テキストを入力

文字数 0 / 200

※サービス画面はイメージです。実際の画面が異なる場合があります

- ②主要機能がソフト1つで網羅！

「ケアプランデータ連携システム」にも対応！

国保中央会のベンダーテストも試験完了！

- 居宅介護支援事業所・居宅サービス事業所間でのデータ授受が可能



✓ ケアプランデータ連携システム及びベンダーテストの詳細は公益社団法人 国民健康保険中央会にご確認ください

「**記録**」・「**情報提供共有**」・「**請求**」までを
一気通貫して対応することが可能です

ケアプランデータ連携システム の対応状況	居宅介護支援事業所		居宅サービス事業所	
	出力	取込	出力	取込
利用者補足情報	○	—	—	○
第1表 居宅サービス計画書（1）	○	—	—	○
第2表 居宅サービス計画書（2）	○	—	—	○
第6表（サービス利用票）予定	○	—	—	○
第6表（サービス利用票）実績情報	—	○	○	—
第7表（サービス利用票別表）	○	—	—	○

■ ②主要機能がソフト1つで網羅！

「LIFEのCSV取込」にも対応！

LIFEのCSV取込機能への対応状況	全て
利用者情報	○
科学的介護推進情報	○
科学的介護推進情報（既往歴情報）	○
科学的介護推進情報（服薬情報）	○
栄養・摂食嚥下情報	○
口腔機能向上サービス管理情報	○
生活機能チェック情報	○
個別機能訓練計画情報	○
リハビリテーション計画書（医療介護共通部分）	○
A D L 維持等情報	○

業務を削減し、スタッフの働きやすい職場環境へ

Before



朝は送迎・シフト
バイタルと大忙し

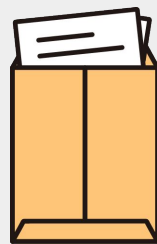

日誌や連絡帳を
手書きで作成



月末に記録と請求を照合
ミスがないかを確認

After



予定はタブレットで共有！
スムーズにサービス提供へ

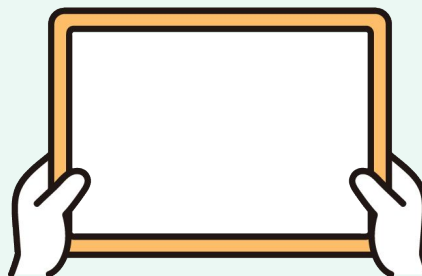

書類はタブレットで
まとめて記録&作成！



月末の確認は最小で！
時間を有効活用！

トータルコストを削減し、事業の収支構造を改善へ

Before

半数近くの
通所介護事業所が赤字※



印刷

印刷1枚につき 約 ? 円

事務

時給 約 1,055 円

※厚生労働省による全国平均の時給1,055円

他にも

✓書類保管費 ✓移動(ガソリン)費
✓採用費 など

After

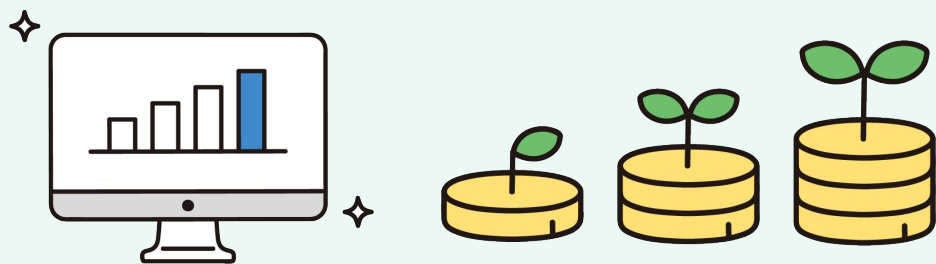

印刷

印刷コストを削減！

事務

残業代削減！ 生産性向上！

他にも

✓LIFE関係加算の取得
✓職場定着率の改善(採用費削減) など

導入に関して

3ステップで導入可能です！

専用端末不要なので、お使いの端末環境でご活用頂けます！

\ step 1 /

スタッフ登録
利用者登録



\ step 2 /

利用票作成
シフト割当



\ step 3 /

運用開始！



- ✓ 介護保険でナーシングネットから国保連伝送を希望される場合、別途切り替えのお手続が必要です

クラウド型で 事業所単位の料金設定！

いつでもどこでも
操作可能！

接続台数
制限なし

同時ログイン
可能！

初期費用も追加費用もなし！

月ごとの更新なので、契約期間の縛りもありません！

初期費用	サービス利用料/月額	他費用
0円	(税別) 15,000円	0円

対応サービス

- ✓ 通所介護 地域密着型通所介護 認知症対応型通所介護に対応 ※総合事業・自費サービス含む
- ✓ 基本料金に1台分のタブレット無料利用権が含まれています！(月間10GBまで通信制限なし)

月額3,000円でタブレット端末を貸し出しいたします

故障・紛失時も代替端末を手配可能です※1

※1 代替端末の手配時は3,500円(+税)の事務手数料を頂戴します

ポイント

- 1 月間10GBまで通信制限なし！
- 2 契約は1ヶ月単位！
- 3 端末の初期設定不要！

貸与端末ご紹介

Android11/10 OS対応

- ✓ ディスプレイ 約10.1~10.6インチ
- ✓ 5G/4G回線対応
- ✓ カメラ 約800万画素
- ✓ 防水対応



以下サービスはサービスの基本料金に1台分のタブレット無料利用権が含まれています！

*通所介護 地域密着型通所介護 認知症対応型通所介護 居宅介護支援 訪問看護

自社で福祉事業を運営しているからこそその**低価格**！

低価格ですが、**質**にもこだわっています

比較イメージ

ナーシングネット
(請求+記録)



価格差
1万円

他社ソフト
(請求+記録)



10,000

20,000

30,000

最短4営業日でご利用可能です！※1

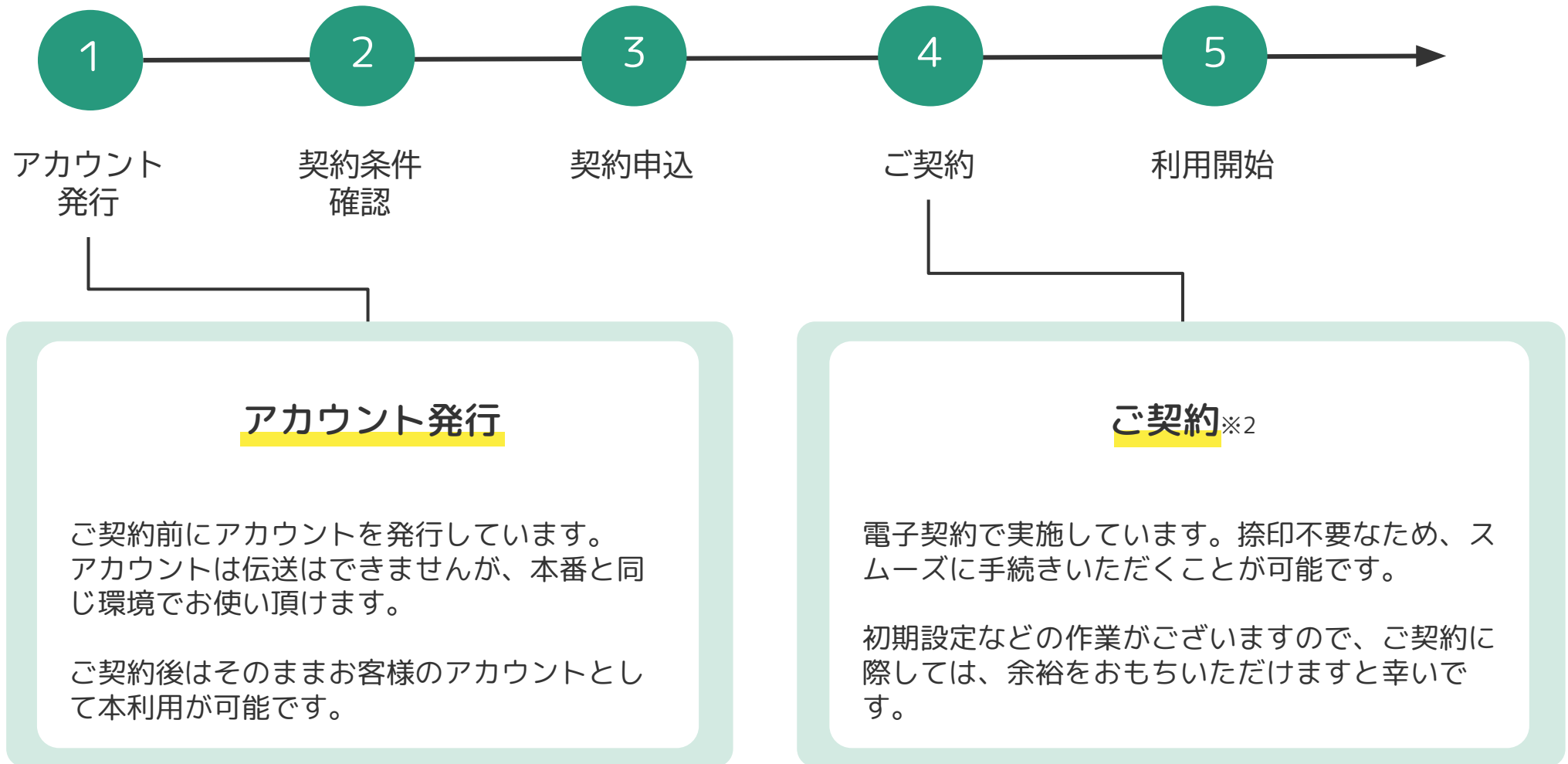

※1：混雑状況やお客様の対応状況によって前後する場合がございます。

※2：ご契約後は、当社より請求書をお送り致します。初月は請求書払い。次月以降は口座引落となります

データ移行も無料で実施！

現在ご利用中のソフトによって
移行可能となる内容が変わります。
スタッフまでお問合せください！

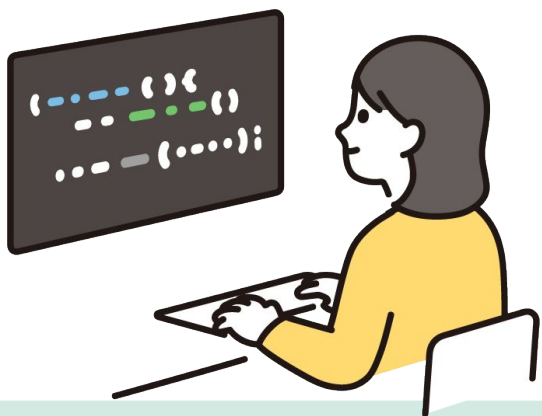

データ移行の流れ

- 1 データ移行内容の確認
- 2 ご契約
- 3 データ移行申込書記載
- 4 データの抽出
- 5 当社作業
- 6 データの納品

コールセンターの**応答率**は**90%**以上！

介護事務管理士の資格所持者も多数在籍しています！

■ 受付時間

国保連請求期間は時間延長！

1日～10日 AM9:00 ～ PM**7:00**

11日～31日 AM9:00 ～ PM6:00

* 土日祝・年末年始は休業です



電話番号 **0120-310-749**

* 携帯電話・PHS 050-5305-4389

無料の導入プログラム！

ご希望の事業所様向けに、**初期設定**や**初回請求**のフォローを実施しています。
スタッフまでお問合せください！



操作マニュアルもご用意！

02-1 サービス利用票（提供票）の注意や進捗表示等について

1 注意表示

利用票（提供票）を作成後、サービスコードや算定の内容（別表）に影響のある情報を変更した場合、注意喚起として表示されます。

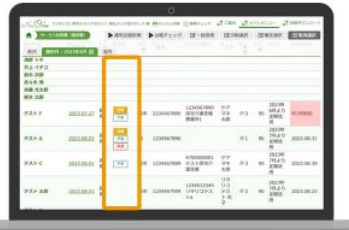

- 予実** 予定の回数と実績の回数が異なる
- 超過** 別表で「区分支給限度基準を超える単位数」が設定されている
- 利用者** 利用者情報が更新されている
- 証情報** 証情報が更新されている
- 台帳** 事業所台帳が更新されている
- 台帳** サービス利用票（提供表）と事業所台帳に相違がある

2 返戻 返戻となった利用票

3 「注意」欄表示一覧と更新方法について

表示内容	更新方法	更新時の注意点
利用者	「台帳チェック」を実行し更新する。	利用票に影響がない場合でも「注意」欄に表示されます。情報の更新が必要な場合のみ更新を行ってください。（ただし、確定月の翌月になると「注意」欄は表示されません。）
台帳		
証情報	介護保険被保険者証や負担割合証を変更した場合は、利用票（提供票）の基本情報タブより介護保険被保険者証を編集して更新する。それ以外を変更した場合は、「台帳チェック」を実行し更新する。	

プラスワンソリューションズ株式会社 40

参考資料

数年先の経営状況や将来の法改正も見据えた

ソフト選定をすると、後々の切替が不要になります

① 機能と価格

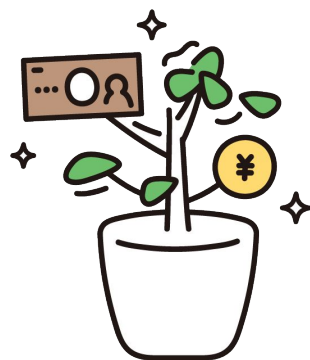

機能面では請求・記録・帳票・ソフト管理。価格面では初期費用の有無や接続台数、オプション料金やバージョンアップ料金もご確認ください。

② 対応サービス



将来的に新しいサービスを展開する際、複数ソフトを利用しなければならないこともあります。

③ サポート体制



「介護情報基盤」など、今後もいくつかの変化が予想されるため、導入時だけではなく、継続的なサポート体制がポイントとなってきます。

幅広いサービスに対応可能です！

将来の開業時も、**ソフトの集約**が可能です！

対応サービス

居宅介護支援

居宅介護支援

通所サービス

通所介護

地域密着型通所介護

認知症対応型通所介護

通所リハビリテーション

放課後等デイサービス

訪問サービス

訪問介護

訪問入浴介護

夜間対応型訪問介護

訪問看護

訪問リハビリテーション

定期巡回・随時対応型訪問介護看護

居宅療養管理指導

訪問サービス②

居宅介護

重度訪問介護

同行援護

訪問看護(医療)

施設・その他

小規模多機能型居宅介護

看護小規模多機能型居宅介護

特定施設入居者生活介護

認知症対応型共同生活介護

短期入所生活介護

福祉用具貸与

(住宅型)有料老人ホーム

サービス付き高齢者住宅

✓ 予防介護支援 総合事業も対応。共生型サービスの算定も対応しています(一部)

ソフト内で口座振替請求データファイルの作成

収納代行業者からの振替結果の取り込みが可能です！

口座振替請求の仕組み

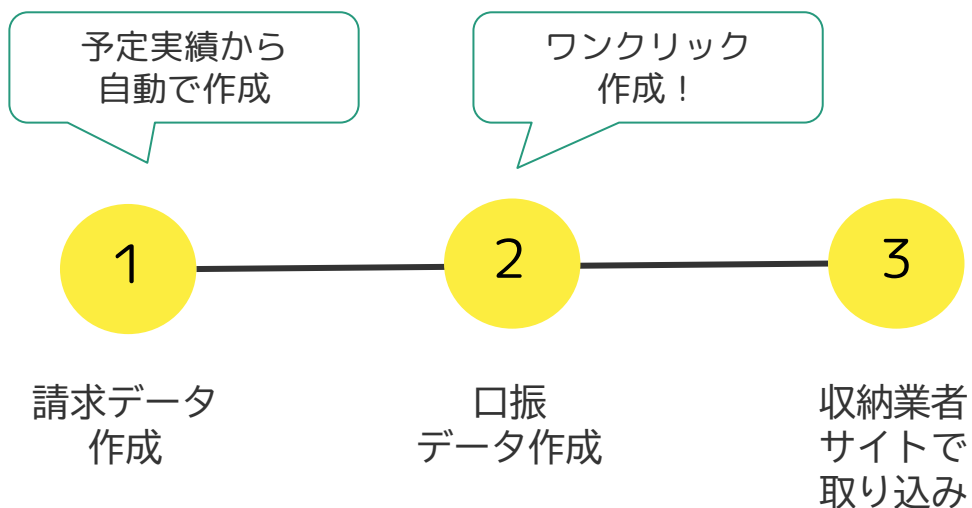

振替結果も確認可能！

キーワード:

請求先	◆請求金額	◆振替済み金額	◆振替結果
テスト1	38,860	38,860	振替済み
テスト2	1,301	0	預金口座振替依頼書なし
テスト3	47,700	47,700	振替済み
テスト4	787	787	振替済み
テスト5	2,207	2,207	振替済み
テスト6	50,220	50,220	振替済み
テスト7	11,740	11,740	振替済み
テスト8	1,609	1,609	振替済み
テスト9	718	718	振替済み
テスト10	4,737	4,737	振替済み
テスト11	9,065	9,065	振替済み
テスト12	1,060	1,060	振替済み

※サービス画面はイメージです。実際の画面が異なる場合があります

当社紹介の収納代行業者をご契約いただくことで

口座振替サービス(口座引落)を**お得**にご利用頂けます

提携先(MBS社)ご利用の場合

1	事務手数料	(税抜) 500円
2	基本料金	(税抜) 500円
3	口座引落手数料 (1名)	(税抜) 100円

適用条件について

引落対象となる利用者が10名以上いること

提携先以外の収納代行業者の活用も可能です

J A	三菱UFJファクター
M B S	ゆうちょ
アプラス	りそな銀行
みずほトータルネット	リコーリース
三菱UFJニコス	

- ✓ 上記記載外でも収納代行業者(銀行)より
全銀協規定フォーマットを共有頂けましたら対応可能です

全銀協規定フォーマットについて

全銀協規定フォーマットとは、全国銀行協会連合会がデータ伝送を行うために定めたフォーマットです。全銀協規定フォーマット(120byte固定長)ではない場合、データファイルの作成ができません。

■ 動作環境(タブレット)

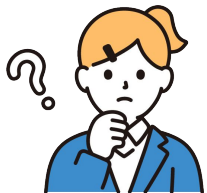

今使っているタブレットで活用できるか気になっています。
動作環境を教えてください。

既にお持ちのタブレット端末でもご利用いただくことが可能です。
無料お試しも実施していますので、実際に動作するかお手元の端末で確認してみてください！

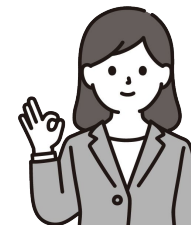

■ OS

- ✓ Android 13以上のAndroid端末(推奨)

■ Webブラウザ

- ✓ 推奨ブラウザ Google Chrome 最新版です。

■ 動作環境(PC)

■ OS

- ✓ Windows10以上(推奨)
- ✓ その他、最新ブラウザが動作するOSであれば対応可能

■ Webブラウザ

- ✓ Google Chrome(推奨)
- ✓ Microsoft Edge/Safari/Firefox
- ✓ その他、HTML5, CSS3, Javascript に対応しているブラウザで動作します

■ ご質問(その他)

ご質問	ご回答
アプリのインストールは必要ですか？	Apple store、Googleplaystoreを介さずインストール可能です。
通信量はどのくらいですか？	登録人数や記録の量にも依拠しますが、通信量がかかりすぎないように設計をしています。実際の無料体験でお試しくださいます。
利用票提供票はタブレット上で記載できますか？	可能です。 ※利用票提供票はアプリではなく、ウェブブラウザ上で、PCと同じ画面を編集頂く形です。
記録の内容は設定できますか	可能です。予めPC上で記録設定頂く必要がございます。
複数スタッフの同時編集は可能ですか？	可能です。
タブレット上から印刷は可能ですか？	ご使用のタブレット環境によります。

※上記に記載のない質問はお気軽にお問い合わせくださいませ